Halleluja,
Lobet den Namen des Herrn

Kantate "Am Neuen Jahrstage"

für Sopran-Solo, dreistimmigen Chor SSB,
drei Trompeten, Pauken,
zwei Violinen und B.c.
TWV 1:713

I. CHOR

Georg Philipp Telemann
(1682 - 1767)

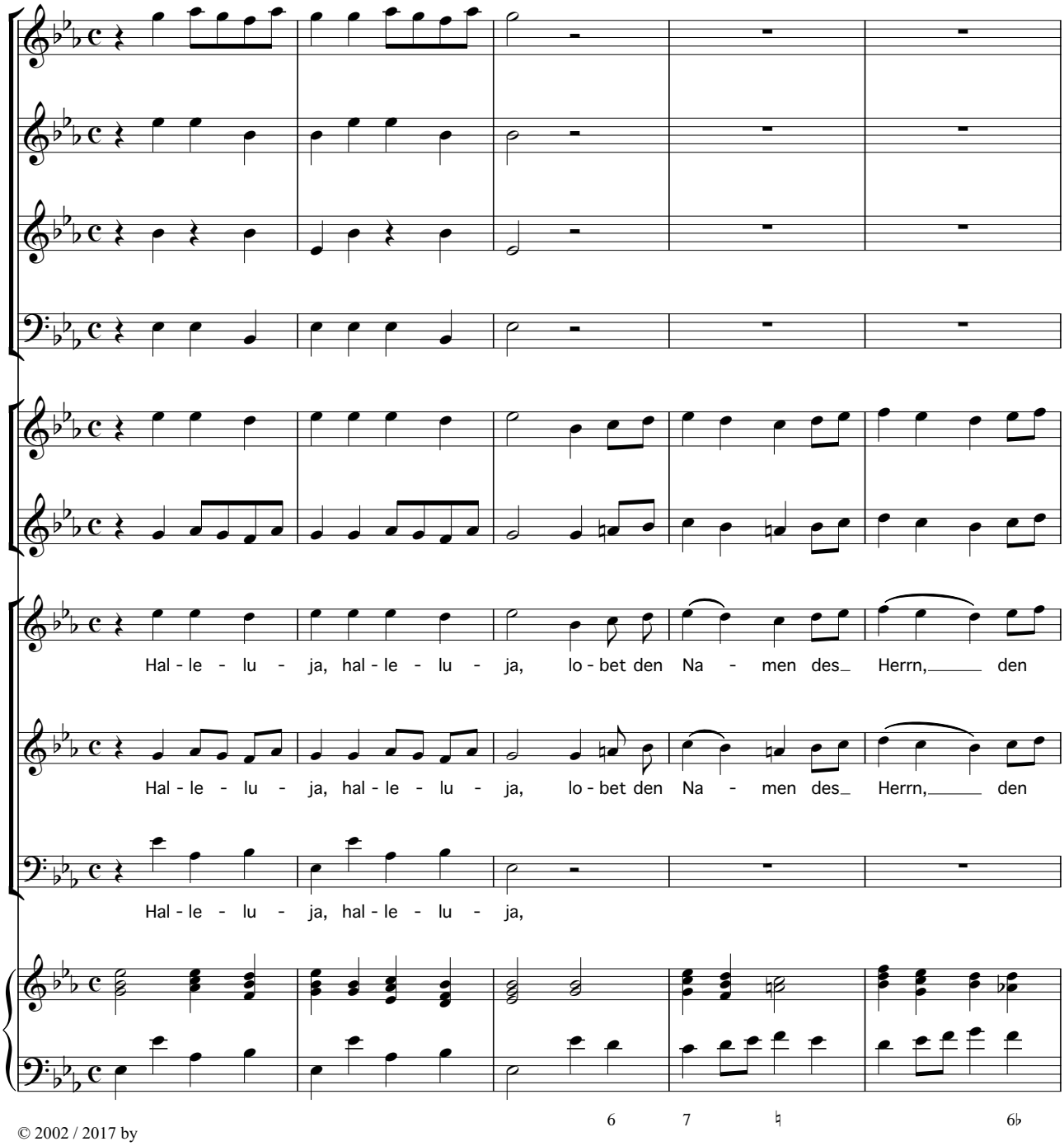

© 2002 / 2017 by
Sonat-Verlag (Edition Musica Rinata), Kleinmachnow, www.sonat-verlag.com
Herausgegeben von Eberhard Hofmann.
Alle Rechte vorbehalten. Jede Form der Vervielfältigung ist gesetzlich verboten (§106 UrhG).
All rights reserved. Any reproduction is prohibited by law. Printed in Germany.

MR 3.198.01

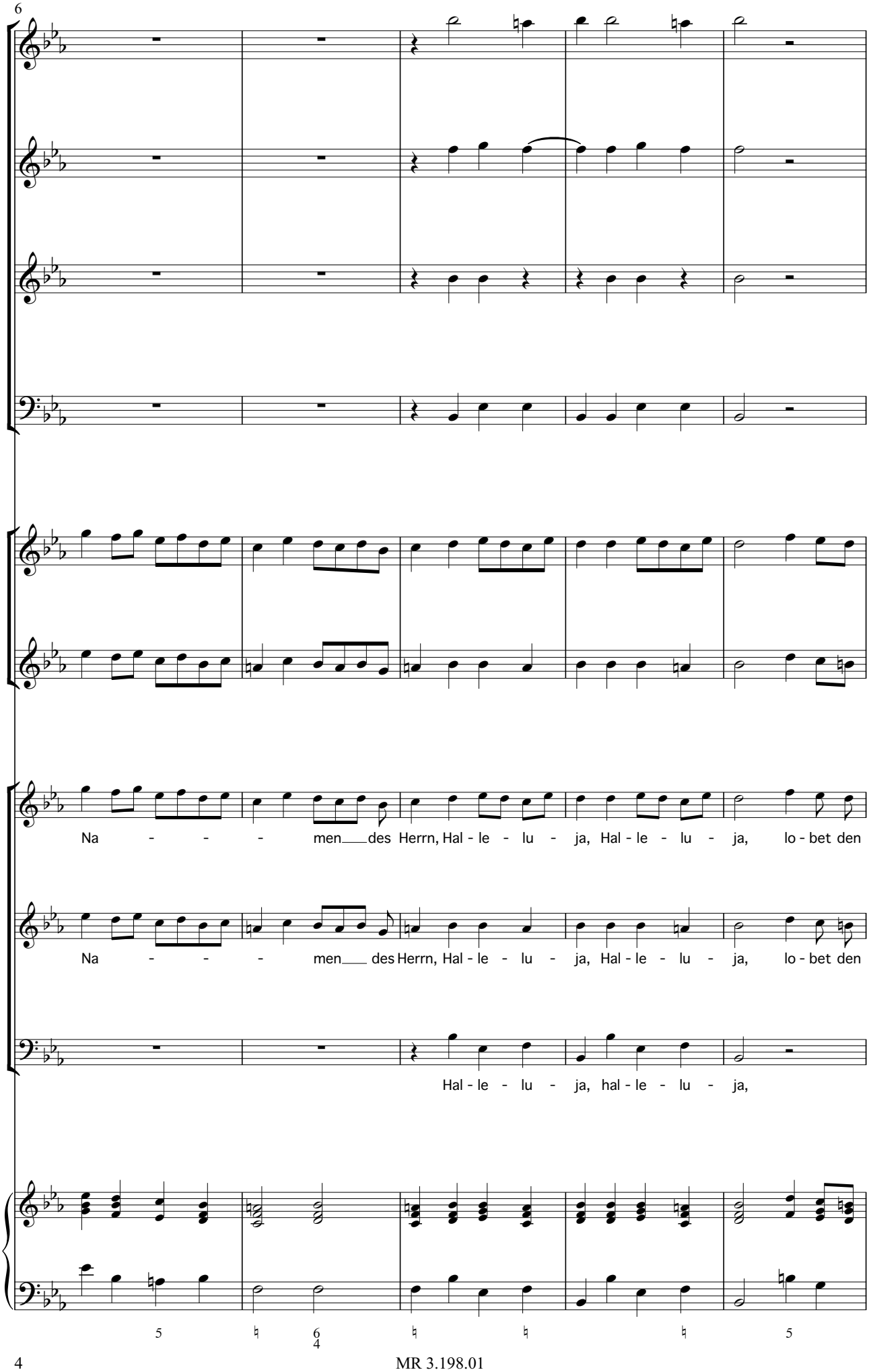
6
Na - - - - men des Herrn, Hal - le - lu - ja, Hal - le - lu - ja, lo - bet den
Na - - - - men des Herrn, Hal - le - lu - ja, Hal - le - lu - ja, lo - bet den
Hal - le - lu - ja, hal - le - lu - ja,
5
6
4
5

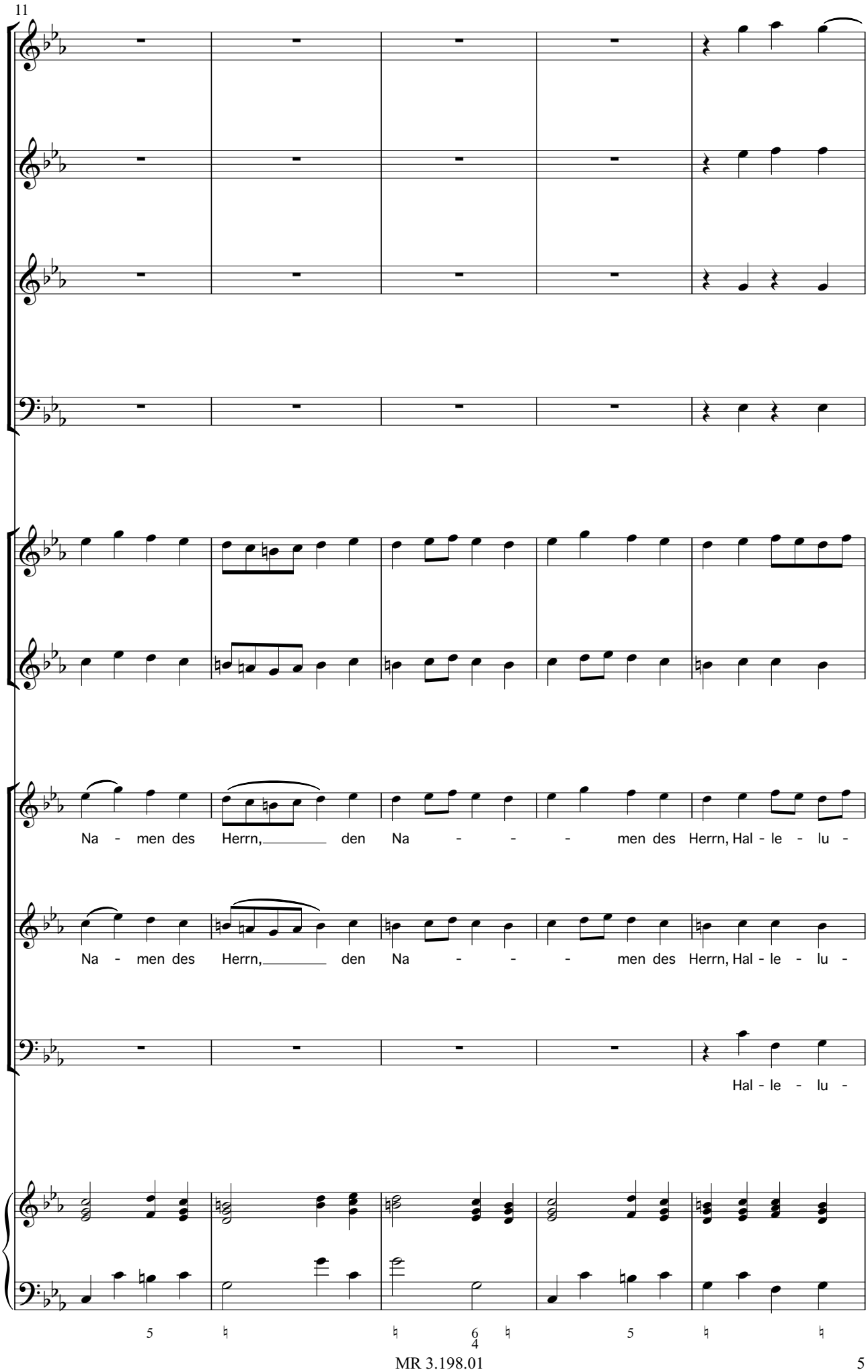
11
Na - men des Herrn, den Na - - - men des Herrn, Hal - le - lu -
Na - men des Herrn, den Na - - - men des Herrn, Hal - le - lu -
Hal - le - lu -
5
6
4
5

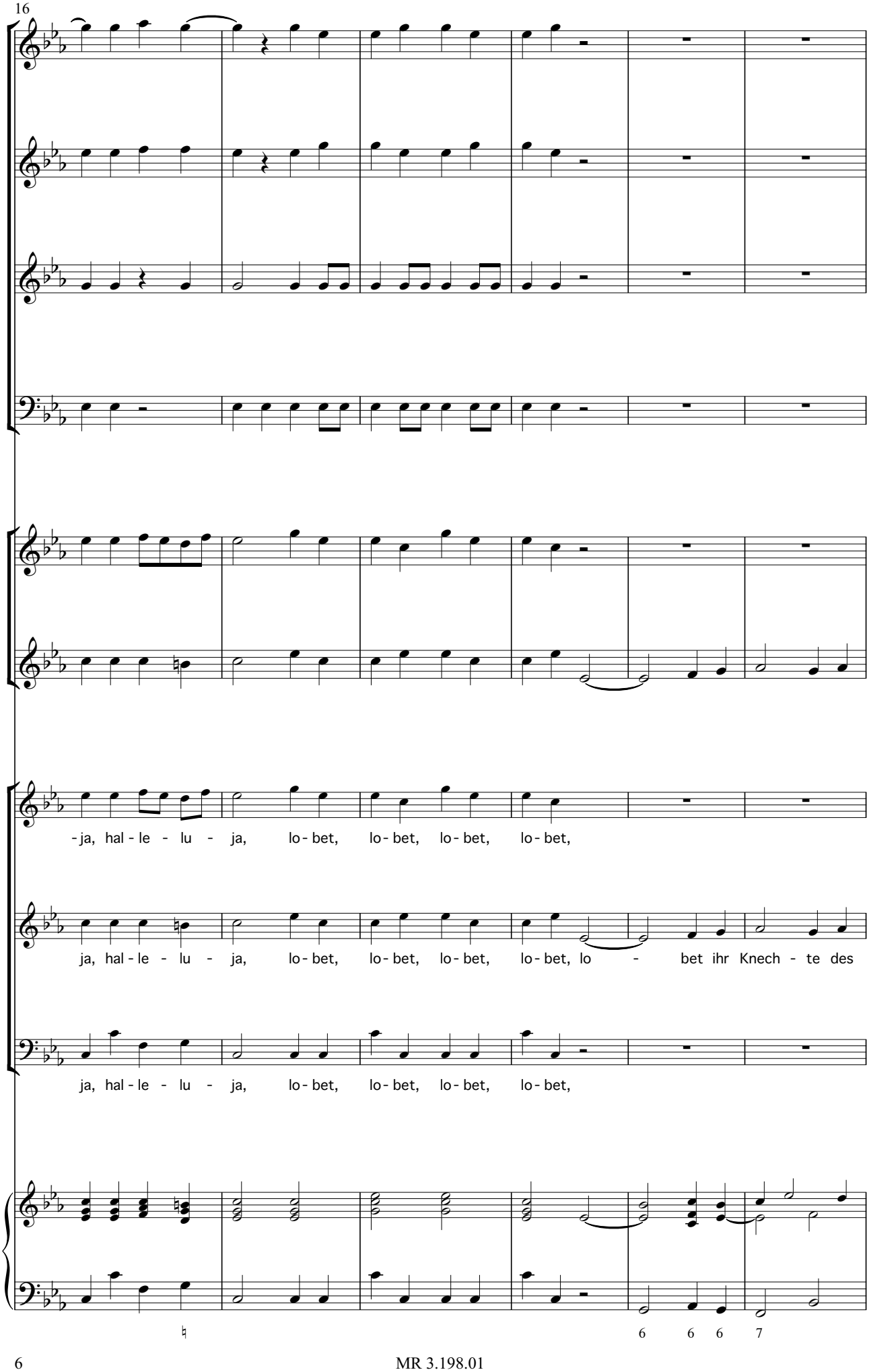
-ja, hal - le - lu - ja, lo - bet, lo - bet, lo - bet, lo - bet,
ja, hal - le - lu - ja, lo - bet, lo - bet, lo - bet, lo - bet, lo - bet ihr Knech - te des
ja, hal - le - lu - ja, lo - bet, lo - bet, lo - bet, lo - bet,
6 6 6 7

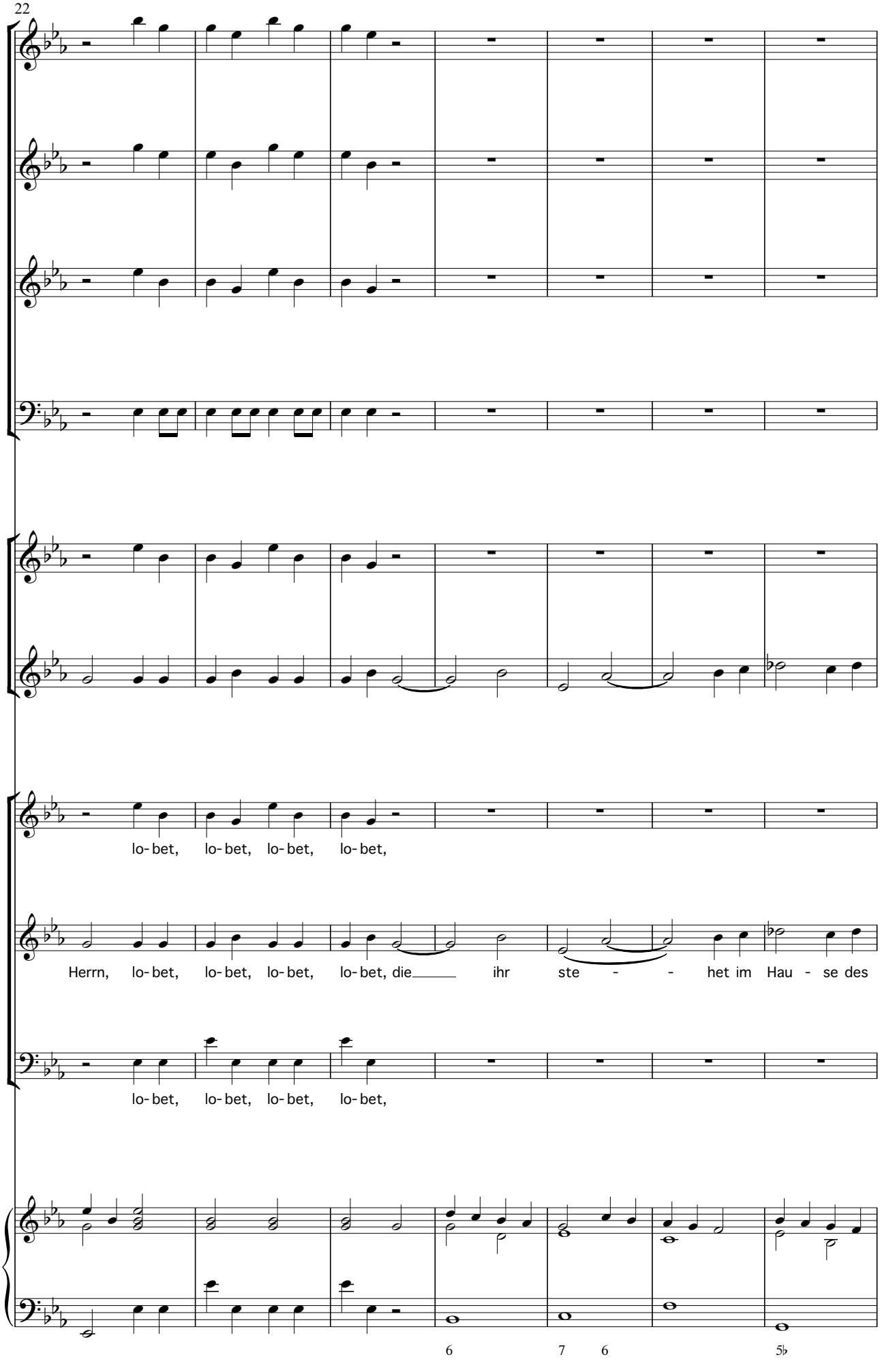
22
lo- bet, lo- bet, lo- bet, lo- bet,
Herrn, lo- bet, lo- bet, lo- bet, lo- bet, die ihr ste - - het im Hau - se des
lo- bet, lo- bet, lo- bet, lo- bet,
6 7 6 5♭

II. CHORAL

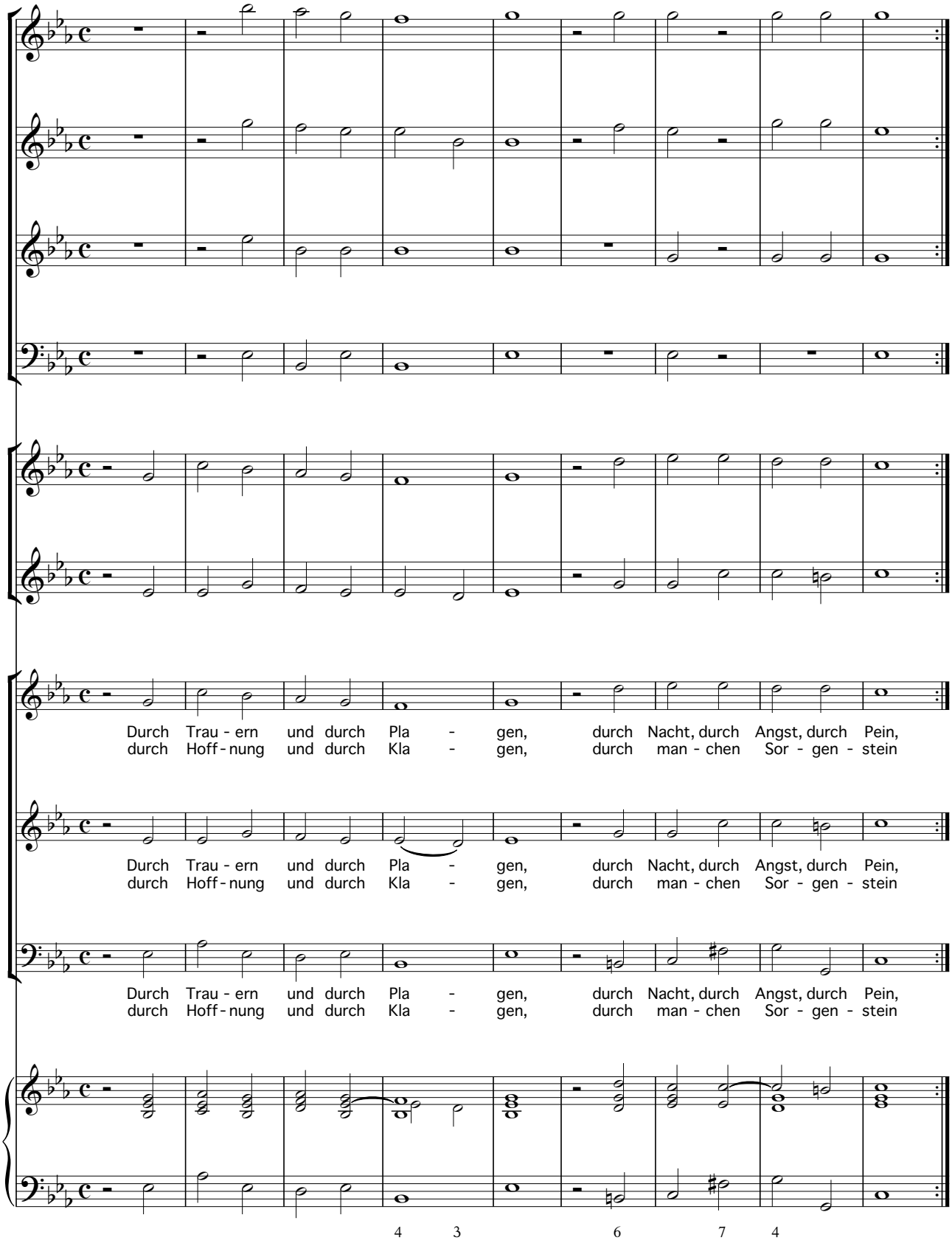
Durch Trau - ern und durch Pla - gen, durch Nacht, durch Angst, durch Pein,
durch Hoff - nung und durch Kla - gen, durch man - chen Sor - gen - stein
Durch Trau - ern und durch Pla - gen, durch Nacht, durch Angst, durch Pein,
durch Hoff - nung und durch Kla - gen, durch man - chen Sor - gen - stein
Durch Trau - ern und durch Pla - gen, durch Nacht, durch Angst, durch Pein,
durch Hoff - nung und durch Kla - gen, durch man - chen Sor - gen - stein
4 3 6 7 4

III. Recitativ

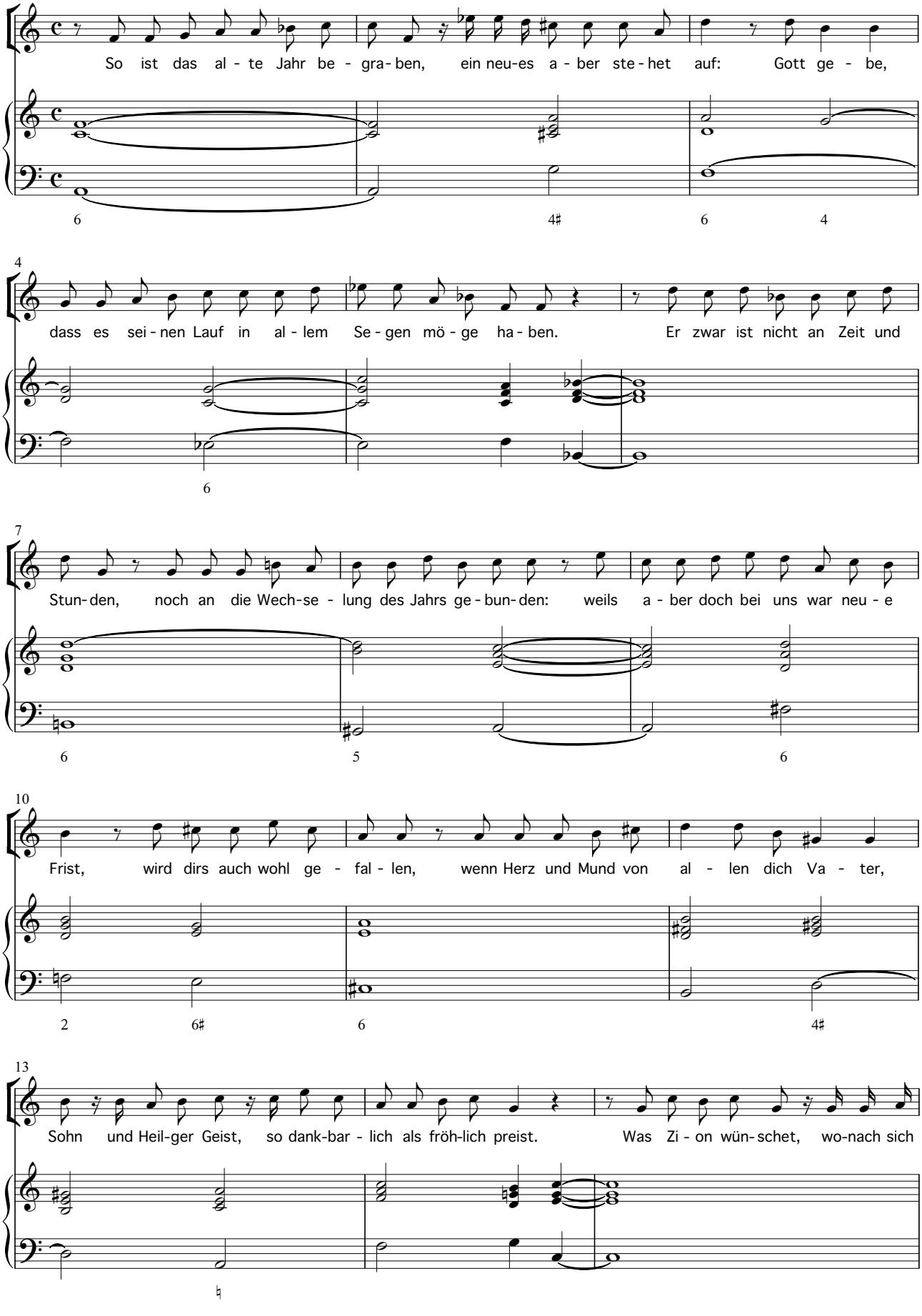

IV. Aria

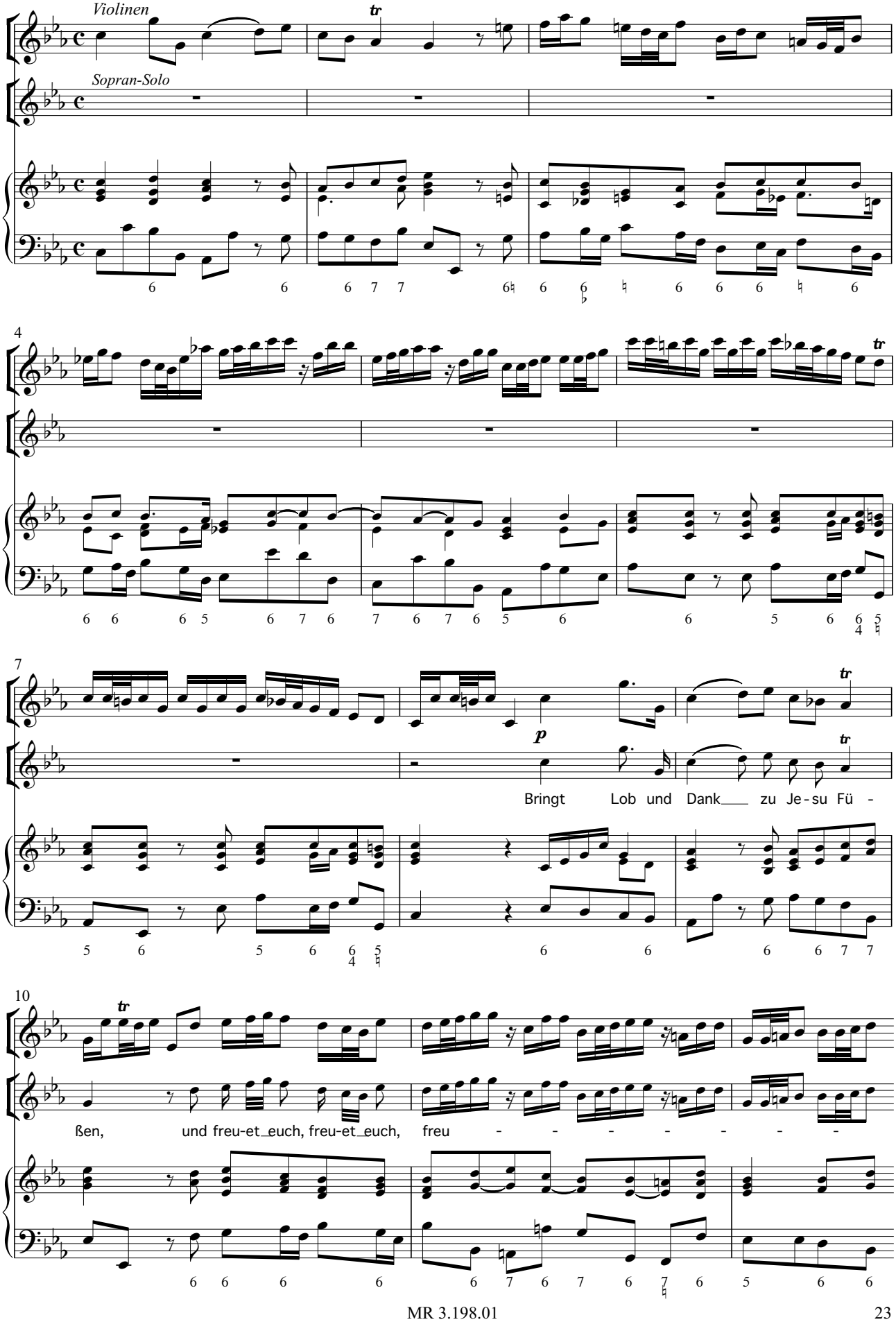
Violinen
Sopran-Solo
Bringt Lob und Dank zu Je-su Fü -
ßen, und freu-et_euch, freu-et_euch, freu - - - - - - -

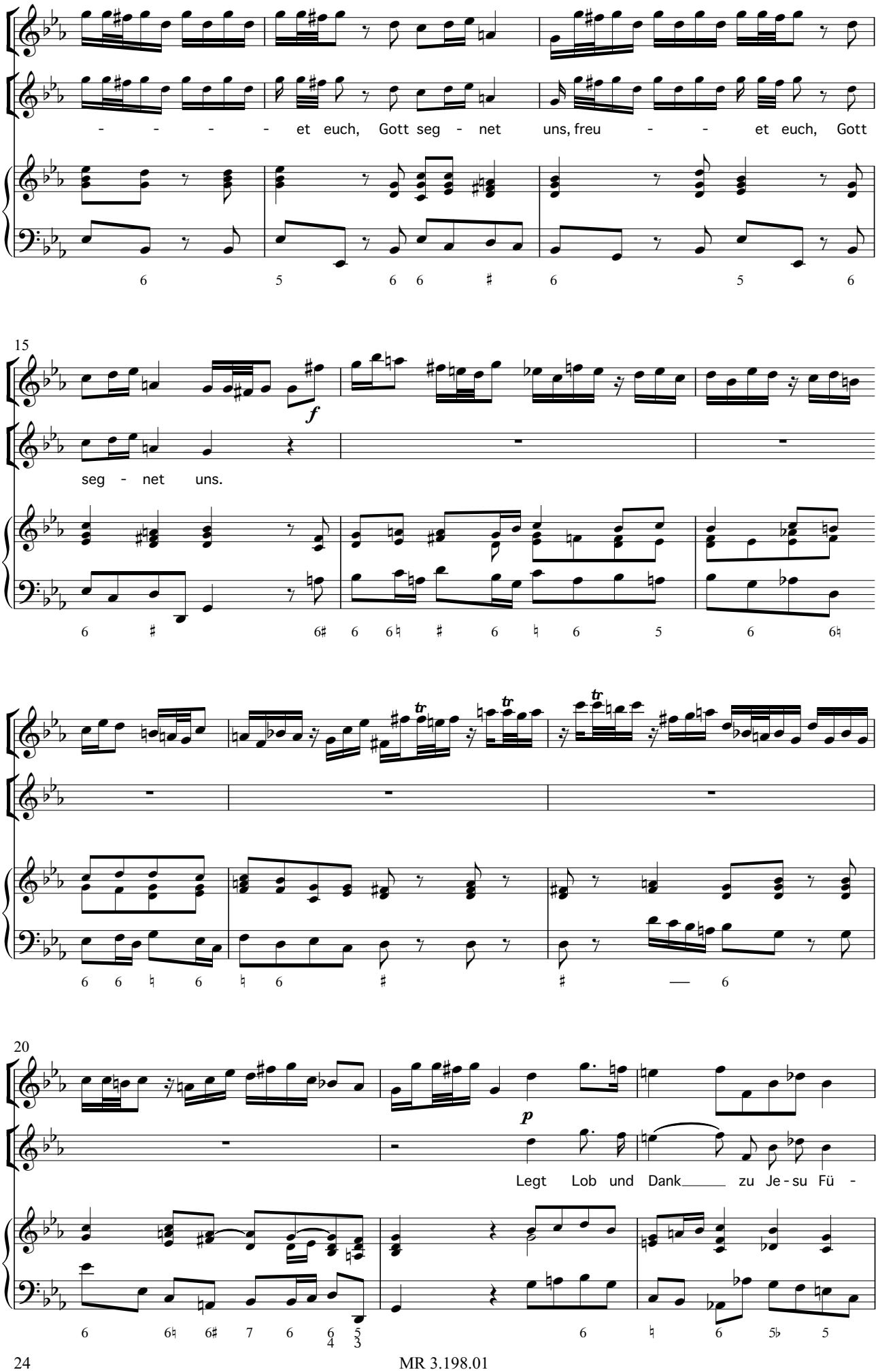
- - - - et euch, Gott seg - net uns, freu - - et euch, Gott
15
f
seg - net uns.
20
p
Legt Lob und Dank zu Je - su Fü -

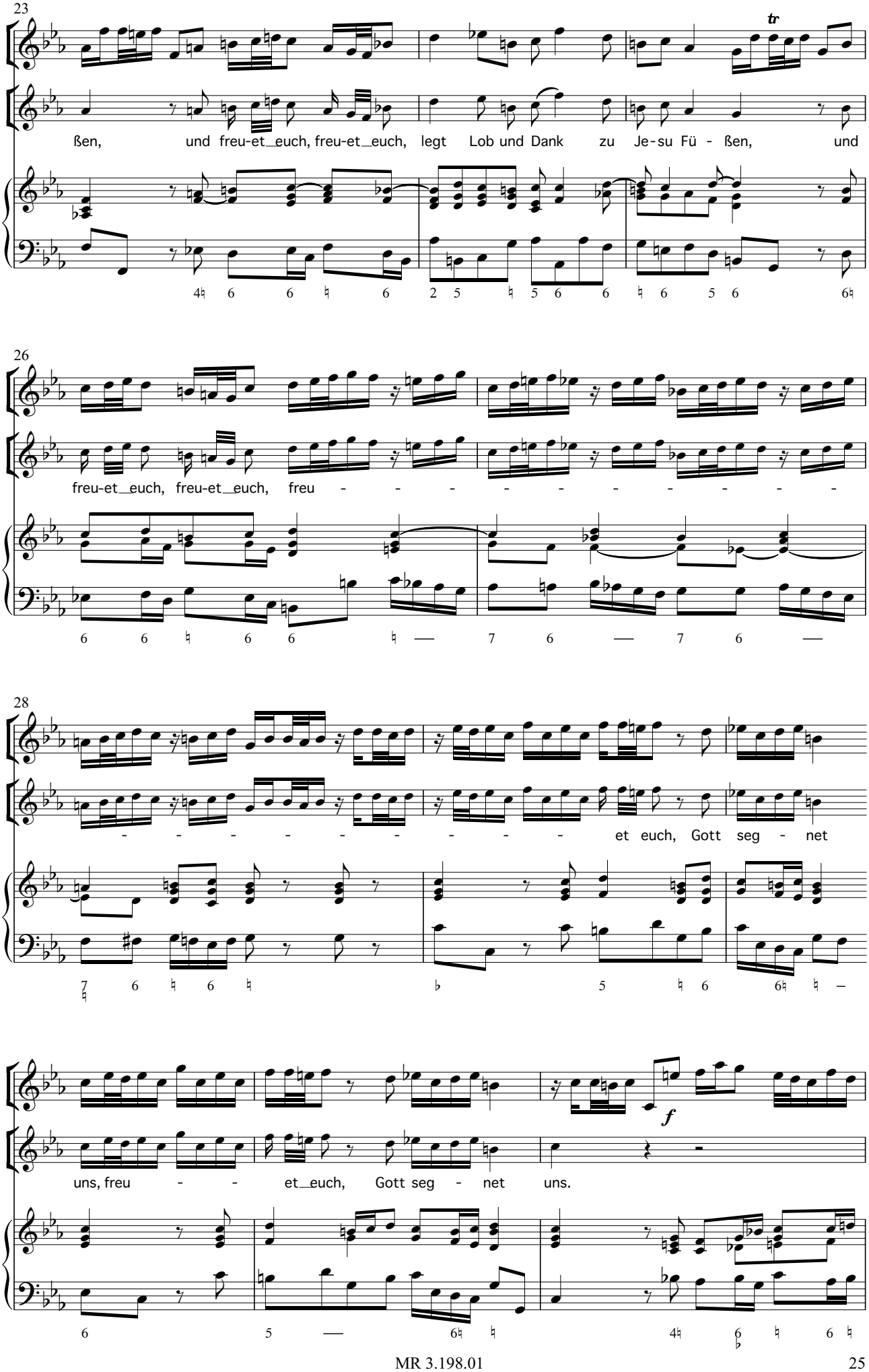
23
tr
ßen, und freu-et_euch, freu-et_euch, legt Lob und Dank zu Je-su Fü - ßen, und
26
freu-et_euch, freu-et_euch, freu - - - - - - - - - -
28
- - - - - - - - - et euch, Gott seg - net
f
uns, freu - - et_euch, Gott seg - net uns.

da CAPO

Quel - le sei - nes Gna - den-brunns mit rei - chem Se - gen las - sen flie - ßen.

V. CHORAL

All solch dein Güt wir prei - sen, Va - ter ins Him - mels Thron,
die du uns tust be - wei - sen durch Chri- stum, dei - nen Sohn,

VI. ARIA

Aufgeweckt

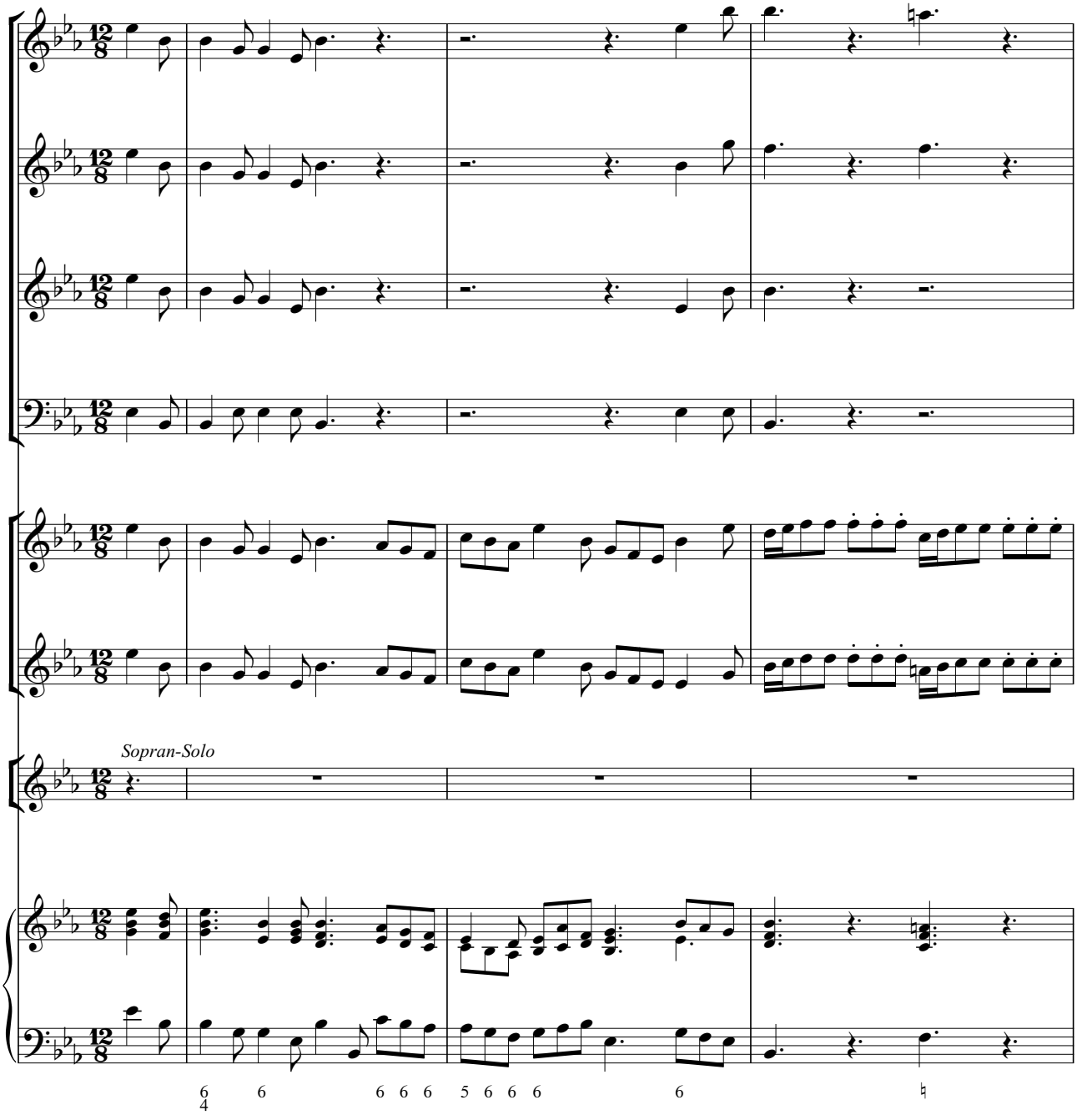

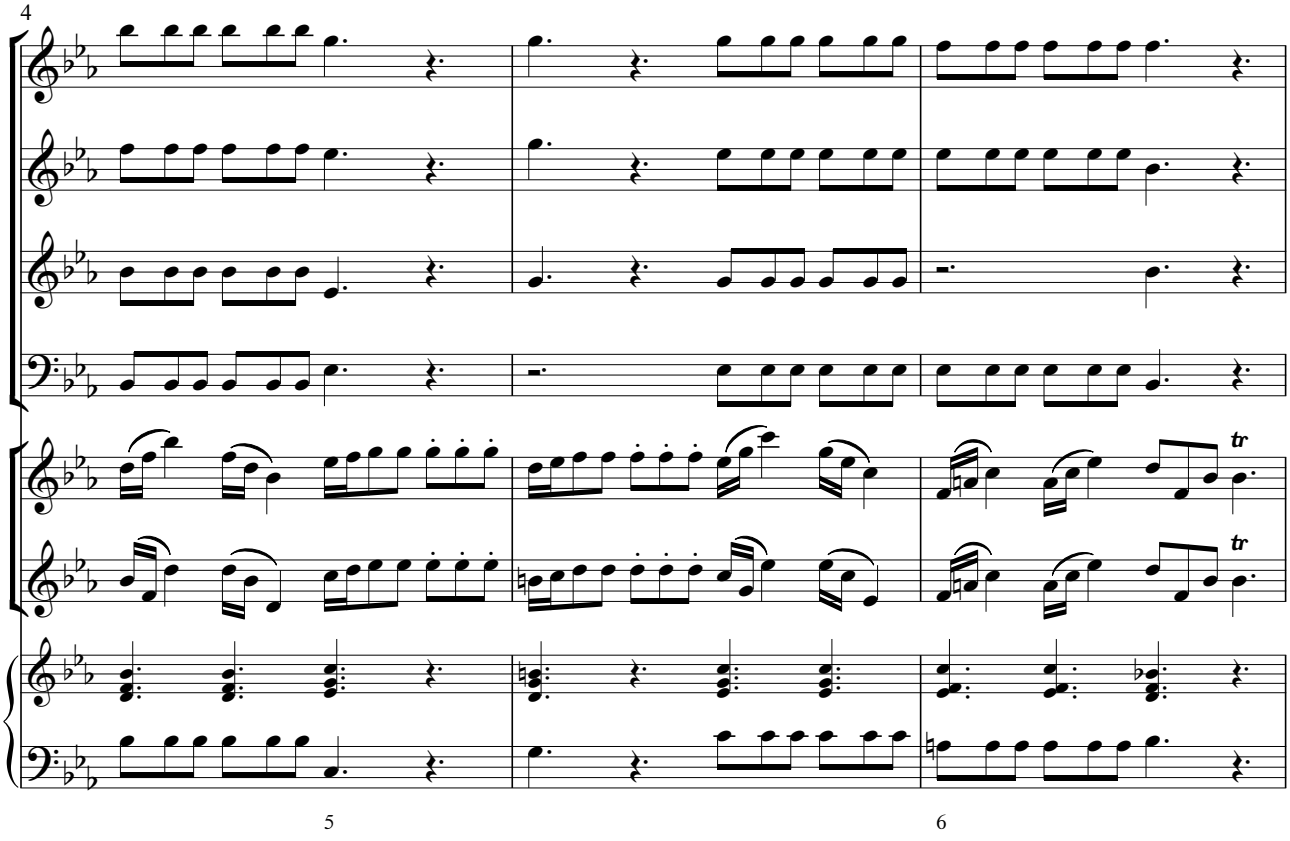
4
5
6

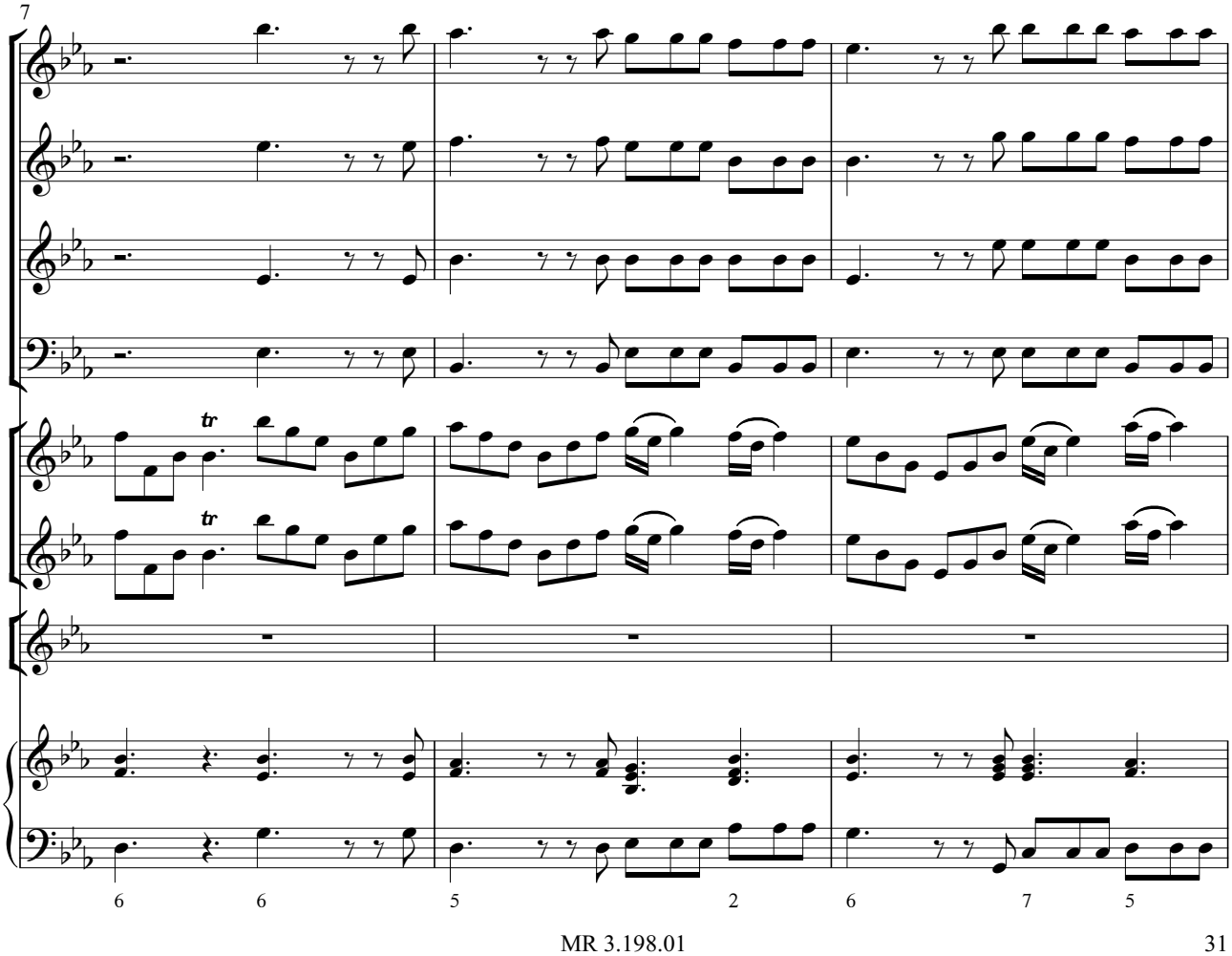
7
6
6
5
2
6
7
5

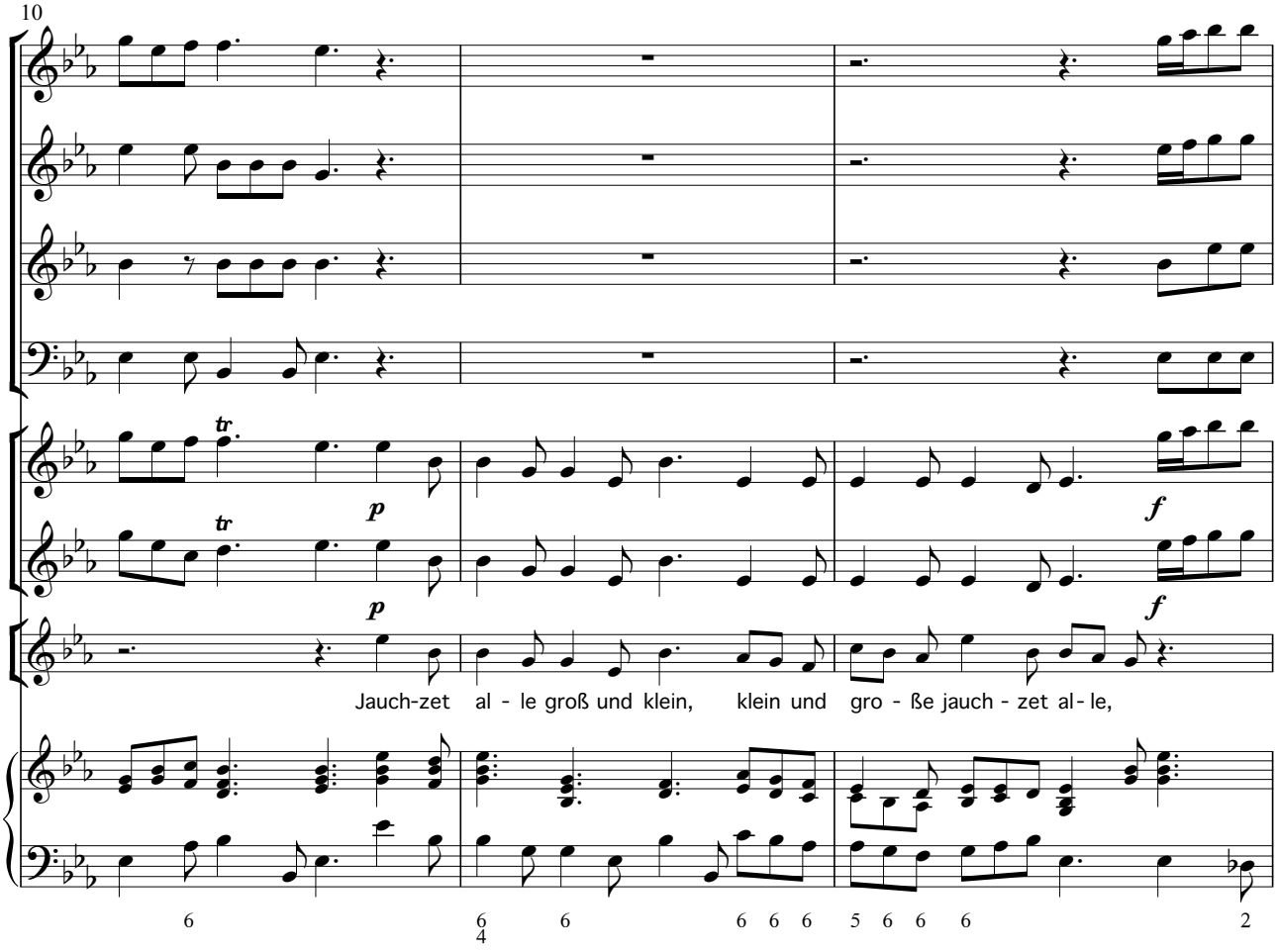
10
Jauch-zet al - le groß und klein, klein und gro - ße jauch - zet al - le,

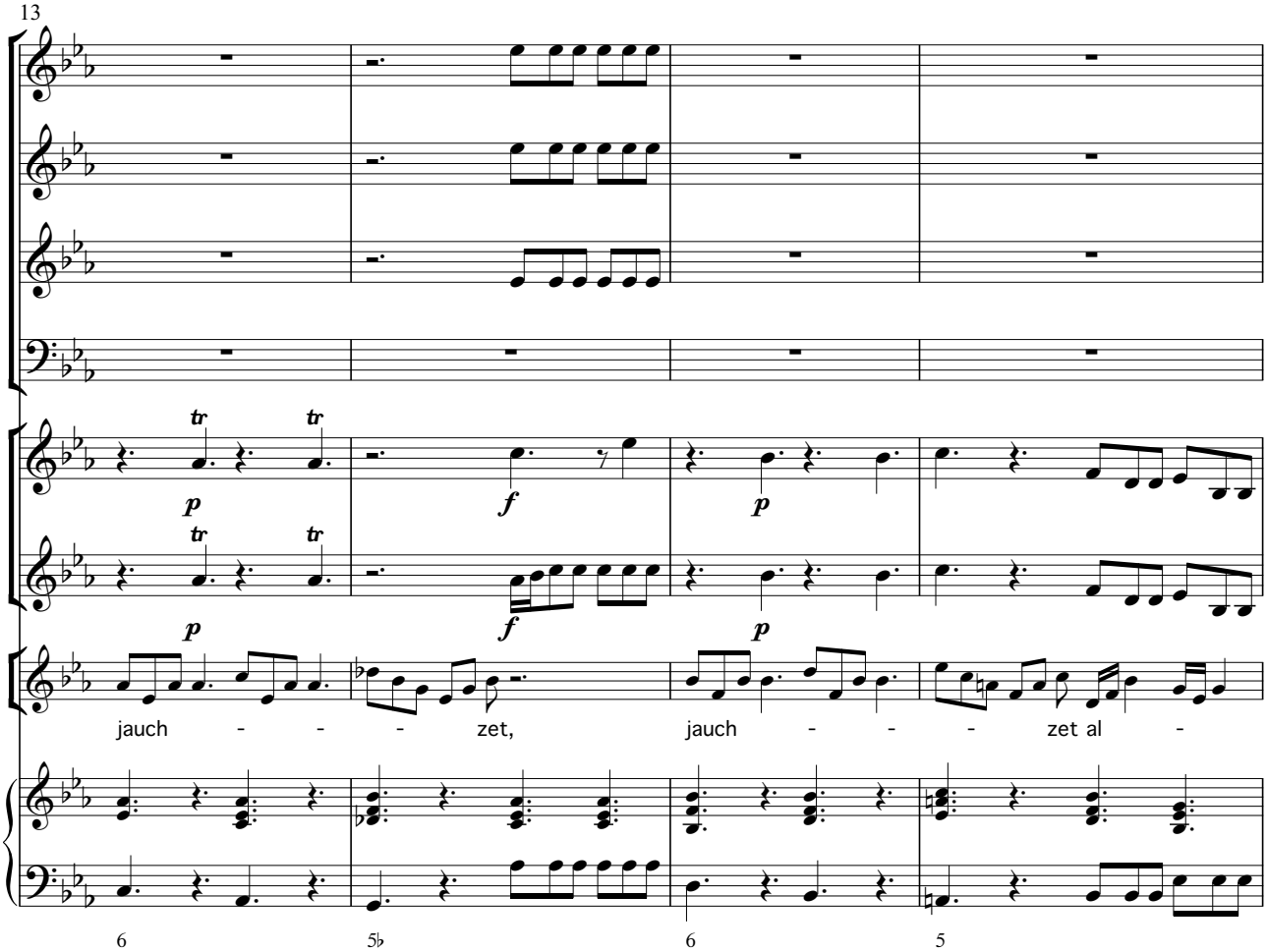
13
jauch - - - zet, jauch - - - zet al -